

JAAARREKENING, BEGROTING EN ANALYSES

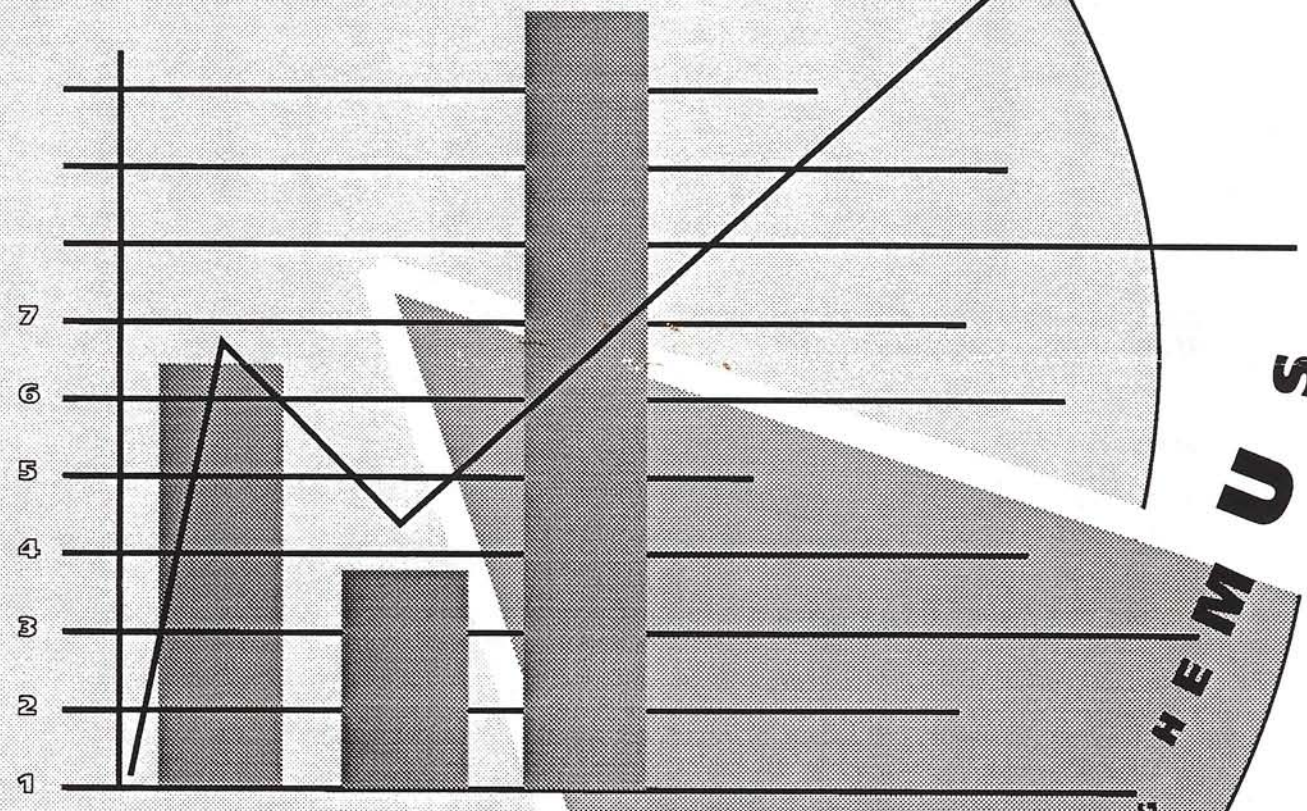

DE OVERZICHTEN VAN RO OVERNEMING HEM US

1990 / 1991

J A A R R E K E N I N G v. v. H E M U S 1 9 9 0

BALANS PER 31 DECEMBER 1990

ACTIVA

Materiële vaste activa

Boten f 1200,00

Viottende activa

Debiteuren f 75,00

Overige vorderingen f 150,00

Overlopende activa f 10,50

Liquide middelen f 12272,50

f 12508,00

TOTAAL ACTIVA f 13708,00

=====

PASSIVA

Eigen vermogen

Resultaat 1990 f 1234,30

Kortlopende schulden

Crediteuren f 57,70

Vooruitontvangen gelden f 12416,00

f 12473,70

TOTAAL PASSIVA f 13708,00

=====

WINST- EN VERLIESREKENING OVER DE PERIODE

24 april 1990 t/m 31 december 1990

BATEN

Inschrijfgeld f 2375,00

Rente f 0,05

TOTAAL BATEN f 2375,05

LASTEN

Publiciteitskosten f 309,50

Assurantiekosten f 14,10

Secretariaatskosten f 157,35

Reiskosten f 145,25

Telefoonkosten f 40,00

Contributies e.d. f 156,70

Algemene ledenvergadering f 78,00

Diverse kosten f 239,85

TOTAAL LASTEN f 1140,75

RESULTAAT f 1234,30

=====

J A A R R E K E N I N G v. v. H E M U S 1 9 9 0

TOELICHTING OP DE BALANS PER 31 DECEMBER 1990

ACTIVA

Boot

Dit betreft een van de roeivereniging "VIKING" te Utrecht overgenomen gladde vier.
Waardering tegen aanschafwaarde

Debiteuren

Dit betreft van drie leden nog te ontvangen inschrijfgeld à f 25,-.

Overige vorderingen

Dit betreft een voor de postbus aan de PTT betaalde borgsom ,
welke bij het opheffen van de postbus direct opeisbaar is

Overlopende activa

Dit betreft vooruit betaalde premie voor de aansprakelijkheidsverzekering
met betrekking tot 1991

Liquide middelen

De liquide middelen bestaan per 31/12/90 uit:

Kas	f	260,30
Banken	f	<u>12012,20</u>
		12272,50

PASSIVA

Crediteuren

Dit betreft de aan een lid nog te betalen reiskosten.

Vooruitontvangen gelden

Dit betreft vooruitontvangen gelden van leden en bestaat uit:

Vooruitontvangen contributie '91	f	12341,00
Vooruitontvangen donatie's '91	f	<u>75,00</u>
	f	12416,00

J A A R R E K E N I N G r. v. H E M U S 1 9 9 0

TOELICHTING OP DE WINST- EN VERLIESREKENING OVER DE PERIODE 24 april 1990 t/m 31 december 1990

BATEN

Inschrijfgeld

Dit betreft het van 95 leden ontvangen c.q. toegezegde inschrijfgeld (3 leden)
à f 25,- per lid.

LASTEN

Publiciteitskosten

Deze bestaan uit:

Folders t.b.v. koninginnedag markt	144,00
huur tv/video + inschrijfgeld markt	86,00
Kosten open dag	79,50
	<hr/>
	309,50

Assurantielokosten

Dit betreft de premie m.b.t. 1990 voor de aansprakelijkheidsverzekering,
welke is ingegaan per 1 december 1990

Secretariaatskosten

Deze bestaan uit:

Postzegels	103,30
Kopieerkosten	23,40
Overige	30,65
	<hr/>
	157,35

Reiskosten

Dit betreft benzinekosten, gemaakt bij het bezoeken van een groot aantal roeiverenigingen
in het land in verband met de bezichtiging van aangeboden roeiboten (en palen)

Telefoonkosten

Dit betreft de extra telefoonkosten welke gemaakt zijn in verband met het bellen met diverse
verenigingen in zowel Nederland als Duitsland, in verband met de aanschaf van roeiboten.

Contributies e.d.

Deze bestaan uit:

Kamer van Koophandel	81,70
Blad "roeien"	25,00
Aanvraag bouwvergunning	50,00
	<hr/>
	156,70

Algemene ledenvergadering

Deze post is als volgt samengesteld:

Kosten koffie e.d. tijdens de ALV	143,00
Opbrengst "collecte" tijdens ALV	65,00
	<hr/>
	78,00

Diverse kosten

Deze bestaan onder andere uit de aanschaf van een dekzeil, de aanschaf van een geldkist etc.

B E G R O T I N G H E M U S 1 9 9 1

A UITGANGSPUNTEN

Aantal leden	90
Contributie	280 per jaar
Inschrijfgeld	25
Afschrijving boten	5 jaar
afschrijving steiger	10 jaar
Afschrijving loods	2 jaar, restwaarde 2000
Assurantiepremie:	
Boten	1,25% van de verzekerde waarde
Loods	3,50% van de verzekerde waarde
Inrichting	4,50% van de verzekerde waarde
rentepercentage lening	12%
aflossingstermijn	5 jaar

INVESTERINGEN 1991

Loods	9.000
Inrichting loods	500
Verlichting loods	400
Stellingen	2.000
Jukken	200
Steiger	10.000
Boten	13.000
infrastructuur	4.000
Totaal investeringen	39.100

FINANCIERING

t.l.v. reserve	14.000
Lening	25.100
TOTAAL	39.100

B RESULTATEN VAN DE UITGANGSPUNTEN

Baten		
Contributie	25.200	
Inschrijfgeld	50	
Donaties	200	
Sponsoring	500	
Totaal baten		25.950
Lasten		
Assurantie:		
Boten	180	14200* x percentage
Loods	315	9000 x percentage
Inrichting	140	3100 x percentage
Transport + opsl.	400	vlgns polis + schatting
Bedr. aanspr. ver	170	vlgns polis
Totaal assurantie	1.205	*= incl boot aangeschaft 1990 (1200)
Gas/electra e.d.	400	schatting
Div. heffingen	200	schatting
Contr landelijke ver.	315	f 17.50 x 20% x 90 leden
Secretariaatskosten	1.200	schatting
Reiskosten	200	schatting
div contributies	200	schatting
Afschrijvingen		
Boten	2.840	14200/5 jaar
Steiger	1.000	10000/10 jaar
Infrastructuur	1.500	(4000 -/ 1000 restwaarde)/2 jaar
Loods	3.500	(9000 -/ 2000 restwaarde) / 2 jaar
Totaal afschrijvingen	8.840	
Aflossing lening	5.020	leningsbedrag/5 jaar
rente lening	2.735	volgens berekening
totaal lasten		20.315
SALDO BATEN & LASTEN		5.635

ANALYSE VAN HET LEDENBESTAND

A. AANTAL LEDEN

PER 25 JANUARI 1991: 88

B. GESLACHT

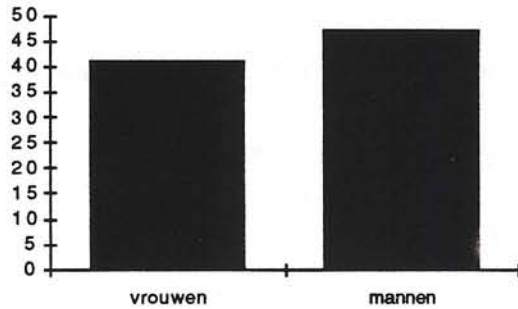

Zoals hierboven al blijkt is de verdeling tussen mannen en vrouwen vrij evenwichtig. Het aantal vrouwen bedraagt 41 (= 47%), en het aantal mannen 47 (= 53%).

C. LEEFTIJD

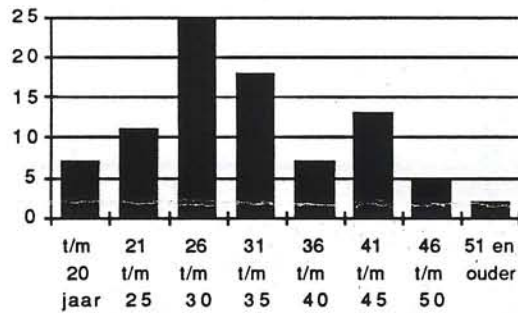

De gemiddelde leeftijd is 32 jaar.

D. ERVARING

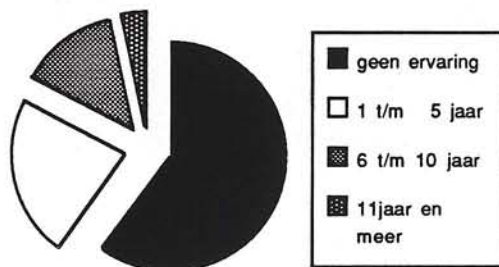

Zoals hieruit blijkt is het aantal leden wat (nog) geen ervaring heeft vrij groot, nl. 53 (= 60%). Het aantal leden met 1 t/m 5 jaar ervaring bedraagt 20 (= 23%), het aantal leden met 6 t/m 10 jaar ervaring 12 (= 14%) en het aantal leden met meer dan 11 jaar ervaring 3 (= 3%).

ANALYSE VAN HET LEDENBESTAND

E. WOONPLAATS

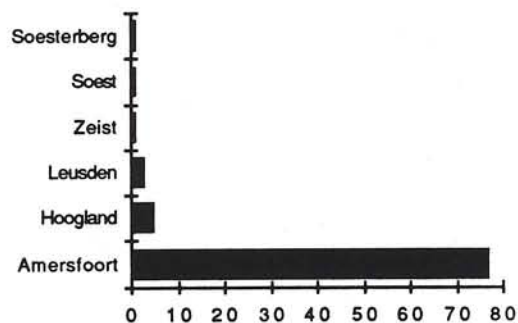

F. EINDE LIDMAATSCHAP

Tot en met 25 januari 1991 hebben 8 leden hun lidmaatschap opgezegd.
De redenen voor het opzeggen van het lidmaatschap waren:

- Verhuizing 2 leden
- Geboorte kind 2 leden
- Studie 2 leden
- Onbekend 2 leden

3 van de leden die hebben opgezegd zijn donateur geworden.

Tot slot nog een overzicht wat mij als penningmeester natuurlijk het meeste aanspreekt, namelijk het overzicht contributie '91 betaald/nog nietbetaald:



Betaald hebben inmiddels 50 leden, nog betalen moeten dus 38 leden.

ANNE VAN HEERDEN